



MATERI PUBLIC EXPOSE
PT Supreme Cable Manufacturing & Commerce Tbk
("Perseroan")

Kinerja Tahun
2023



Jakarta, 27 Maret 2024

www.sucaco.com



@supreme_cable



@supreme_cable

QUALITY CABLE
YOU CAN TRUST

Tentang Perseroan

1970

Perseroan didirikan pada tanggal 9 November, bergerak di bidang industri kabel.

1972

Memulai produksi perdana dengan memproduksi kabel listrik tegangan rendah.

1982

Mencatatkan saham di Bursa Efek Indonesia dan menjadi perusahaan Penanaman Modal Dalam Negeri (PMDN) pertama yang mencatatkan sahamnya di Bursa Efek Indonesia



Komposisi Pemegang Saham Perseroan

Per 31 Desember 2023

Pemegang Saham	Jumlah Saham	Persentase Kepemilikan	Jumlah Modal Saham (Rp)
PT Moda Sukma	69.000.000	33,56%	69.000.000.000
PT Tutulan Sukma	61.000.000	29,67%	61.000.000.000
Furukawa Electric Co., Ltd. , Jepang	24.275.640	11,81%	24.275.640.000
Masyarakat (masing-masing di bawah 5%)	51.307.760	24,96%	51.307.760.000
Jumlah	205.583.400	100,00 %	205.583.400.000

VISI

Menjadi Produsen Kabel Listrik terbesar di Indonesia dengan reputasi global.

Visi & Misi Perseroan

MISI

- Mencapai kinerja terbaik di antara produsen sejenis di Indonesia dalam hal keandalan produk, pangsa pasar dan profitabilitas.
- Memiliki kemampuan operasional dan daya saing yang kuat dalam melayani pasar internasional.
- Menjadi bagian dari usaha-usaha dalam membantu meningkatkan kualitas hidup masyarakat.



Laporan Penjualan Perseroan

Selama Tahun 2023

PENJUALAN BERDASARKAN JENIS KABEL

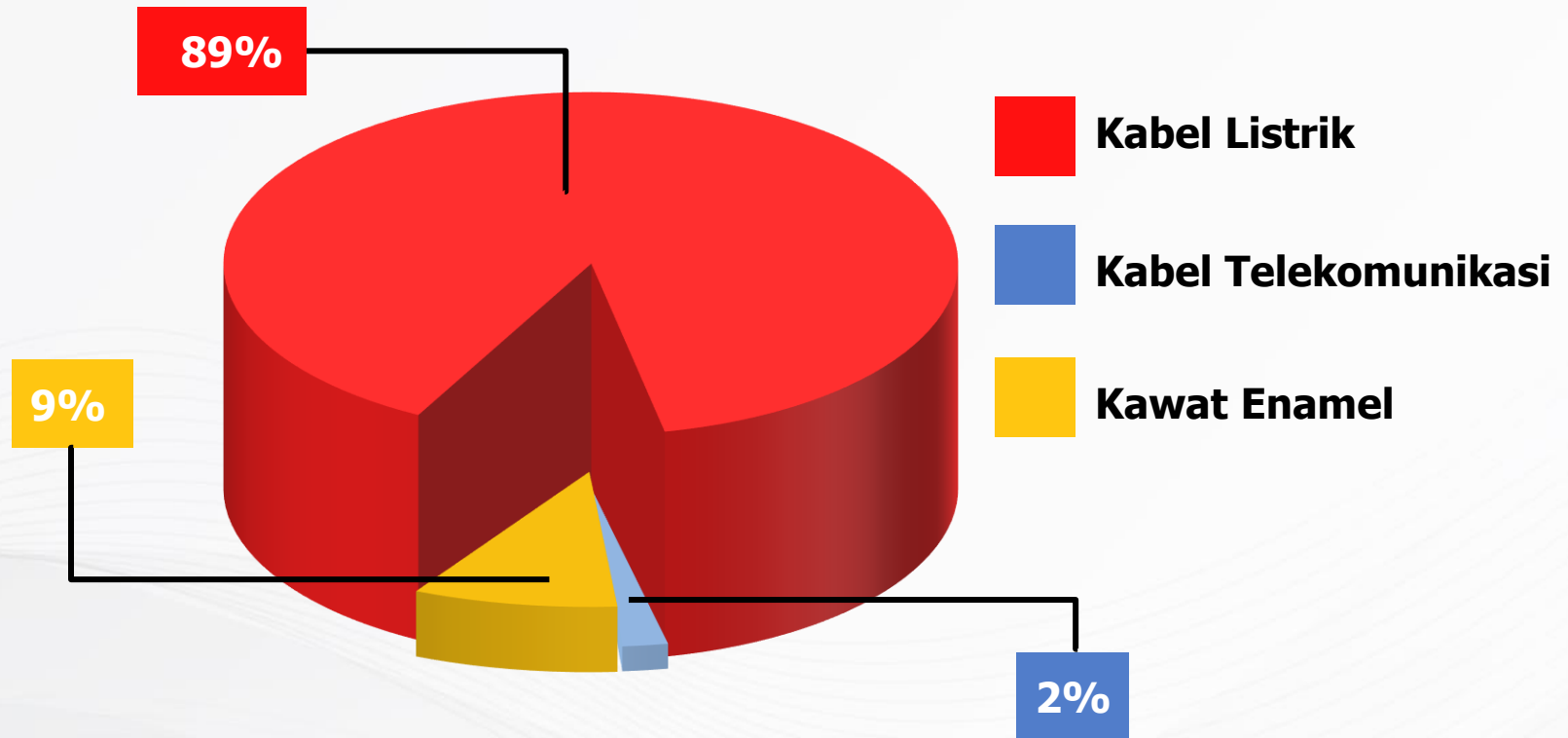

Laporan Penjualan Perseroan

Selama Tahun 2023

PENJUALAN BERDASARKAN PASAR

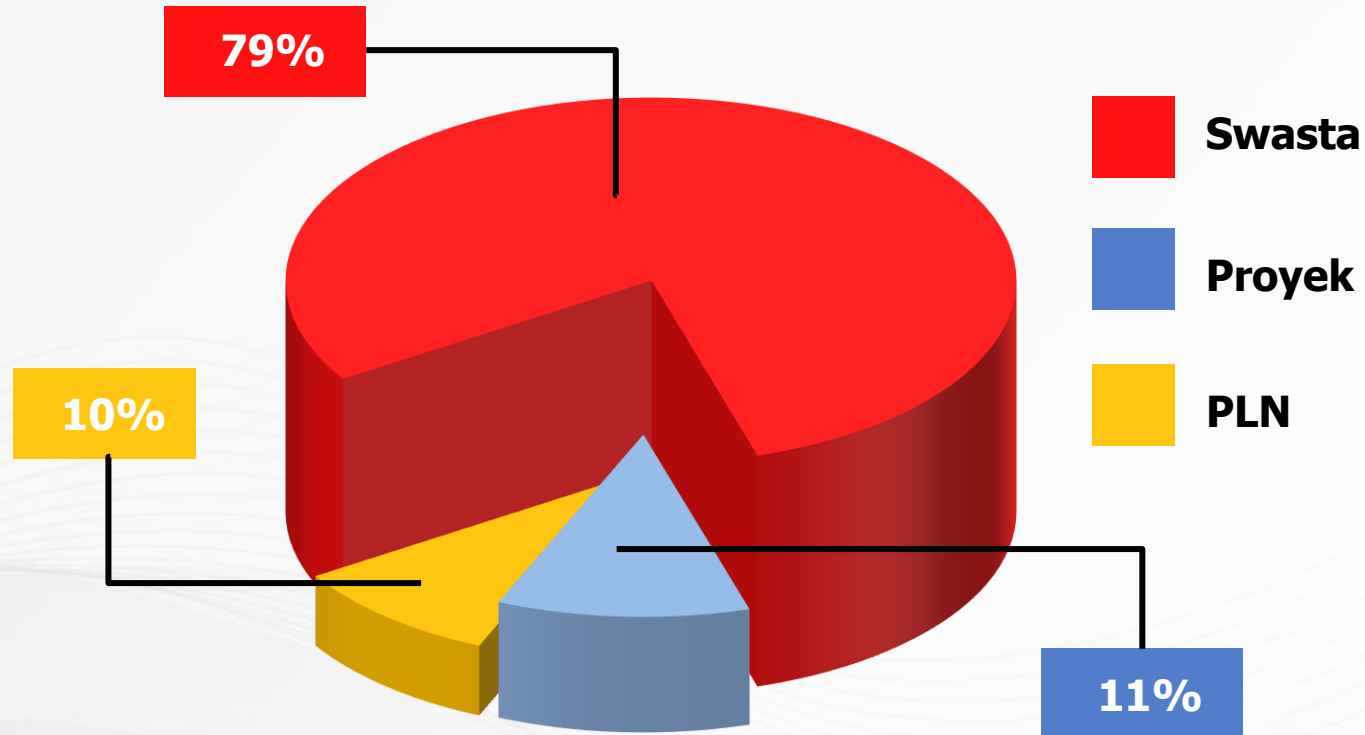

Kinerja Keuangan

Per 31 Desember 2023 & 2022

Laporan Neraca	Dalam Miliar Rupiah			%
	2023	2022	Perubahan	
Aset	5.330	5.128	202	3.93
Aset Lancar	2.080	1.896	184	9.71
Piutang Usaha	477	569	(92)	16.13
Aset Tidak Lancar	3.250	3.232	18	0.54
Liabilitas Jangka Pendek	350	349	1	0.31
Ekuitas	4.937	4.731	207	3.93

Aset Perseroan

5.330



2023

5.128



2022

Ekuitas

4.937



2023

4.731



2022

Kinerja Keuangan

2023 & 2022

Laporan Laba Rugi	Dalam Miliar Rupiah			%
	2023	2022	Perubahan	
Pendapatan	5.823	5.469	354	6.47
Laba Kotor	480	339	141	41.57
Beban Penjualan dan Pemasaran	(89)	(106)	17	(16.07)
Beban Umum dan Administrasi	(144)	(128)	(17)	12.98
Penghasilan Keuangan	12	12	0.8	6.85
Laba Sebelum Pajak	296	151	146	96.75
Laba Bersih	238	107	131	122.60

Pendapatan

5.823

5.469



2023

2022

Laba Bersih

238

107



2023

2022

Kendala Perseroan 2023

Selama tahun 2023, Perseroan dihadapkan pada kendala-kendala sebagai berikut :



- Persaingan usaha yang semakin ketat



- Fluktuasi harga bahan baku utama kabel yaitu tembaga dan aluminium.



- Keterlambatan pembayaran dari pelanggan

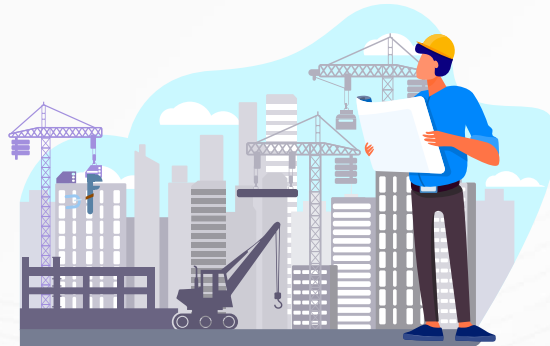

- Penundaan pelaksanaan/penyelesaian beberapa proyek.

Prospek Usaha Perseroan 2024

Perseroan optimis dengan prospek usaha Perseroan, seiring dengan membaiknya perekonomian di Indonesia. Pada tahun 2024 pertumbuhan ekonomi Indonesia diperkirakan akan berada dalam kisaran 4,7% – 5,5%, ditopang oleh meningkatnya kinerja konsumsi, baik swasta maupun Pemerintah, dan investasi.

Permintaan kabel listrik oleh PT Perusahaan Listrik Negara (Persero) (PLN) diproyeksikan akan meningkat di tahun 2024. Selain itu, permintaan kabel dari sektor non-PLN yang mencakup swasta dan proyek, diperkirakan akan cukup banyak di tahun 2024 ini.



Target 2024

Target PENJUALAN dan LABA
BERSIH segmen usaha kabel masing-
masing sebesar

Rp **5,5** triliun dan Rp **308,0** miliar





Terima Kasih

www.sucaco.com



@supreme_cable



@supreme_cable

QUALITY CABLE
YOU CAN TRUST